

Informalidad en Colombia

Trimestre junio-agosto de 2021

Aunque la informalidad ha caído en los últimos diez años, en el periodo junio-agosto de este año fue del 47,7%. Los hombres y los cuenta propia la padecieron en mayor medida, y las ciudades con mayores índices fueron Cúcuta, Sincelejo, Riohacha, Santa Marta, Valledupar y Armenia.

¿Qué es el empleo informal?

Abarca a "las personas ocupadas que por ley o en la práctica, **no se encuentran cubiertas por la legislación laboral nacional**".

Organización Mundial del Trabajo

¿Cómo ha evolucionado históricamente?

Proporción de ocupados informales (2007-2021)

*Porcentaje promedio de trimestres móviles

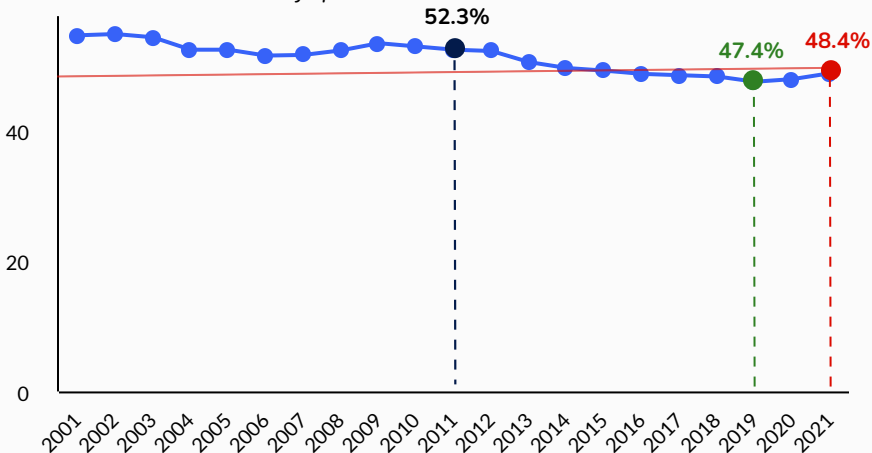

- Los datos de 2001 a 2006 fueron medidos en 13 áreas durante el periodo abril-junio.
- Los datos de 2007 a 2021 fueron medidos en 23 ciudades y áreas metropolitanas.
- Los datos de 2021 corresponden al promedio de los tres primeros trimestres móviles (enero-marzo; febrero-abril; marzo-mayo; abril-junio; mayo-julio y junio-agosto).

• En los últimos diez años, la informalidad disminuyó un 9,5%, en promedio al pasar de 52,8% en 2010 a 47,8% en 2020. Entre enero y agosto de 2021, la informalidad se situó en 48,4% en promedio.

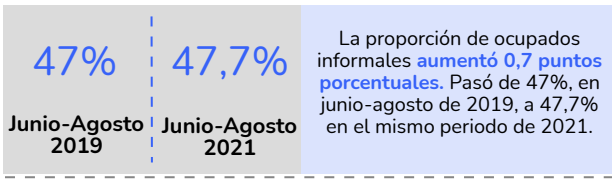

La proporción de ocupados informales **aumentó 0,7 puntos porcentuales**. Pasó de 47%, en junio-agosto de 2019, a 47,7% en el mismo periodo de 2021.

Formalidad VS Informalidad (Junio-Agosto 2021)

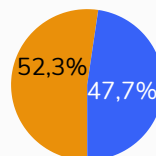

De los 11.261 trabajadores encuestados, 5.894 (52,3%) eran **formales** y 5.367 (47,7%) eran **informales**.

Brecha de género (Junio-Agosto 2021)

Entre junio y agosto de 2021, el **44,7%** de los ocupados informales fueron **mujeres** y el **55,3%** fueron **hombres**, lo que representa una brecha de 10,6 puntos porcentuales.

44,7%
Mujeres

55,3%
Hombres

Actividades económicas que más informalidad concentran

Actividad	Junio-Agosto 2019 (%)	Junio-Agosto 2021 (%)	Tendencia
Comercio y reparación de vehículos	30,2%	29,7%	↓
Actividades artísticas, entretenimiento, recreación y otras actividades de servicios	16,7%	14,3%	↓
Transporte y almacenamiento	10,6%	11,8%	↑
Alojamiento y servicios de comida	10,2%	10,7%	↑
Industrias manufactureras	11%	10,8%	↓
Construcción	8,7%	9,1%	↑

* Los porcentajes se calcularon con base en el total de trabajos informales.

Posición de los ocupados informales

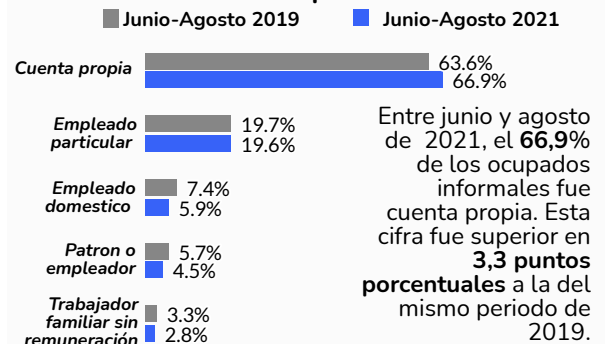

Entre junio y agosto de 2021, el **66,9%** de los ocupados informales fue cuenta propia. Esta cifra fue superior en **3,3 puntos porcentuales** a la del mismo periodo de 2019.

¿Qué zonas del país aportan la mayor proporción de ocupados informales?

Período junio-agosto 2021. 23 ciudades y áreas metropolitanas

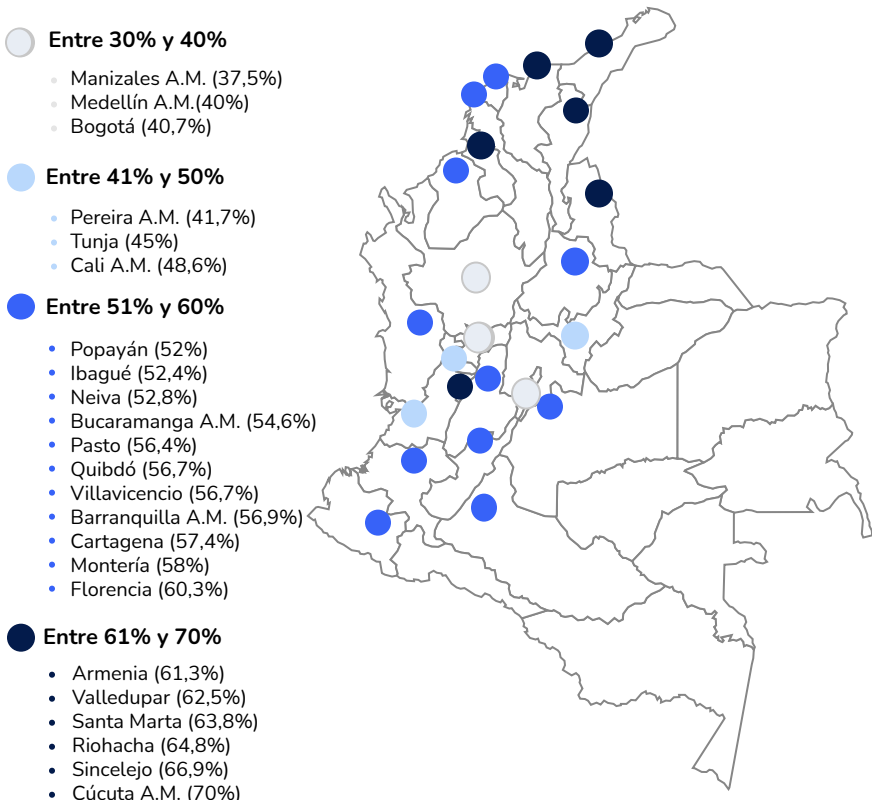

Total de trabajadores afiliados al régimen de salud y pensiones

Afiliación SALUD

Junio-Agosto 2019: **91,3%**
Junio-Agosto 2021: **91,3%**
Al comparar el trimestre junio-agosto de 2019 con el mismo periodo de 2021, se evidencia que la misma proporción de trabajadores se afilió al sistema de salud.

Afiliación PENSIONES

Junio-Agosto 2019: **37,8%**
Junio-Agosto 2021: **37%**
Al comparar el trimestre junio-agosto de 2019 con el mismo periodo de 2021, se evidencia que los trabajadores afiliados al sistema de pensiones **disminuyeron en 0,8 puntos porcentuales**.